

UPTA
Aragón

Efectos de Comercio Impagados

ARAGÓN



Zaragoza, Marzo 2016

Efectos de Comercio Impagados

Aragón – Evolución 2015

	Efectos en cartera				Efectos en gestión de cobro				
	Efectos vencidos		Efectos impagados		Efectos vencidos		Efectos impagados		
	Número	Importe	Número	Importe	Número	Importe	Número	Importe	
Diciembre 2014	173.519	359.292.136	5.752	6.774.414	174.685	191.856.490	4.294	3.395.802	
Enero	151.096	339.141.544	5.491	6.934.359	162.490	180.908.271	4.190	3.579.089	
Febrero	133.971	315.414.006	4.347	6.837.820	144.157	163.940.812	4.060	3.738.928	
Marzo	152.112	330.404.115	4.672	6.819.542	146.249	166.601.623	3.528	2.831.396	
Abril	153.817	327.000.943	4.537	6.247.007	139.757	160.936.132	3.121	2.749.347	
Mayo	155.039	321.074.990	4.632	5.803.081	136.836	161.368.956	3.125	2.552.230	
Junio	164.572	337.391.873	4.304	5.962.155	135.359	167.266.426	2.932	3.462.741	
Julio	163.897	337.594.835	4.954	6.185.094	132.116	165.191.806	2.940	2.590.067	
Agosto	154.824	334.764.750	4.130	4.619.872	121.569	162.536.162	2.509	1.769.425	
Septiembre	147.736	348.585.499	4.230	6.614.865	115.462	157.452.566	2.303	2.020.862	
Octubre	148.590	332.763.484	4.170	5.588.685	113.583	147.102.435	2.401	2.364.099	
Noviembre	165.032	354.780.369	4.278	6.703.600	114.373	153.449.764	2.325	1.666.996	
Diciembre	170.120	352.618.472	5.085	7.846.267	108.567	148.433.583	2.304	2.315.141	
Dif. Mensual	Importe	5.088	-2.161.897	807	1.142.667	-5.806	-5.016.181	-21	648.145
	%	3,08%	-0,61%	18,86%	17,05%	-5,08%	-3,27%	-0,90%	38,88%
Dif. Anual	Importe	-3.399	-6.673.664	-667	1.071.853	-66.118	-43.422.907	-1.990	-1.080.661
	%	-1,96%	-1,86%	-11,60%	15,82%	-37,85%	-22,63%	-46,34%	-31,82%

Fte: INE

Efectos de Comercio Impagados

Aragón – Evolución 2015

Evolución efectos en cartera

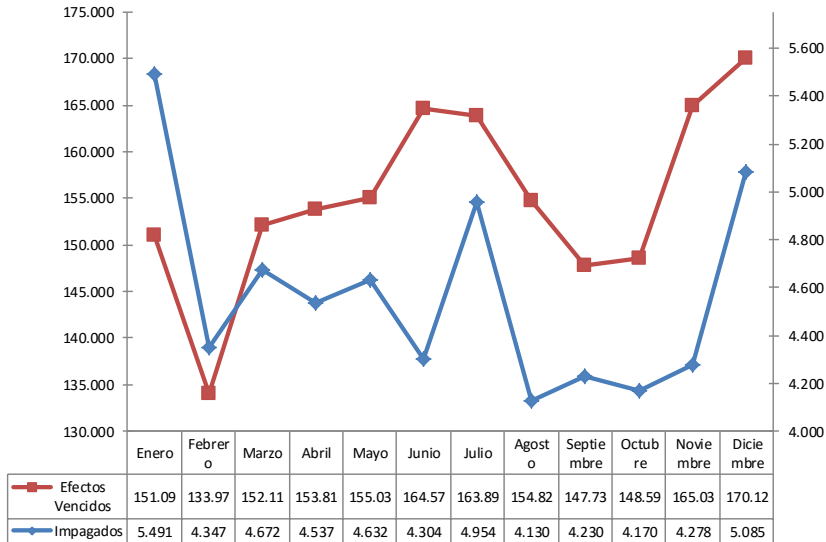

Fte: INF

Evolución efectos en gestión de cobro

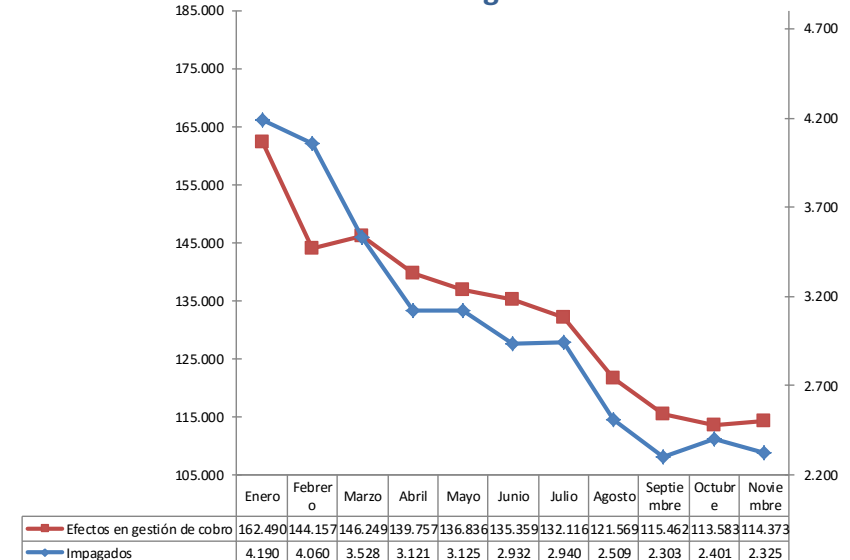

Fte: INE

Evolución comparada de efectos en cartera y en gestión de cobro

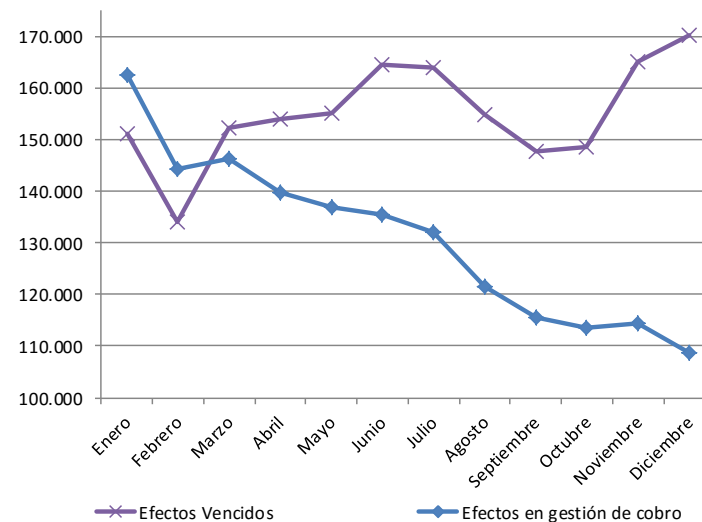

Fte: INF

2015

Efectos de Comercio Impagados

Aragón – Evolución 2015

Diciembre 2014
Enero
Febrero
Marzo
Abril
Mayo
Junio
Julio
Agosto
Septiembre
Octubre
Noviembre
Diciembre

% Efectos impagados sobre vencidos				Importe medio			
Efectos en cartera		Efect. gestión de cobro		Efectos en cartera		Efect. gestión de cobro	
Por efectos	Por importe	Por efectos	Por importe	Vencidos	Impagados	Vencidos	Impagados
3,31%	1,89%	2,46%	1,77%	2.070,62	1.177,75	1.098,30	790,82
3,63%	2,04%	2,58%	1,98%	2.244,54	1.262,86	1.113,35	854,20
3,24%	2,17%	2,82%	2,28%	2.354,35	1.573,00	1.137,24	920,92
3,07%	2,06%	2,41%	1,70%	2.172,11	1.459,66	1.139,16	802,55
2,95%	1,91%	2,23%	1,71%	2.125,91	1.376,90	1.151,54	880,92
2,99%	1,81%	2,28%	1,58%	2.070,93	1.252,82	1.179,29	816,71
2,62%	1,77%	2,17%	2,07%	2.050,12	1.385,26	1.235,72	1.181,02
3,02%	1,83%	2,23%	1,57%	2.059,80	1.248,51	1.250,35	880,98
2,67%	1,38%	2,06%	1,09%	2.162,23	1.118,61	1.336,99	705,23
2,86%	1,90%	1,99%	1,28%	2.359,52	1.563,80	1.363,67	877,49
2,81%	1,68%	2,11%	1,61%	2.239,47	1.340,21	1.295,11	984,63
2,59%	1,89%	2,03%	1,09%	2.149,77	1.566,99	1.341,66	716,99
2,99%	2,23%	2,12%	1,56%	2.072,76	1.543,02	1.367,21	1.004,84

Evolución porcentaje de impagados sobre vencidos

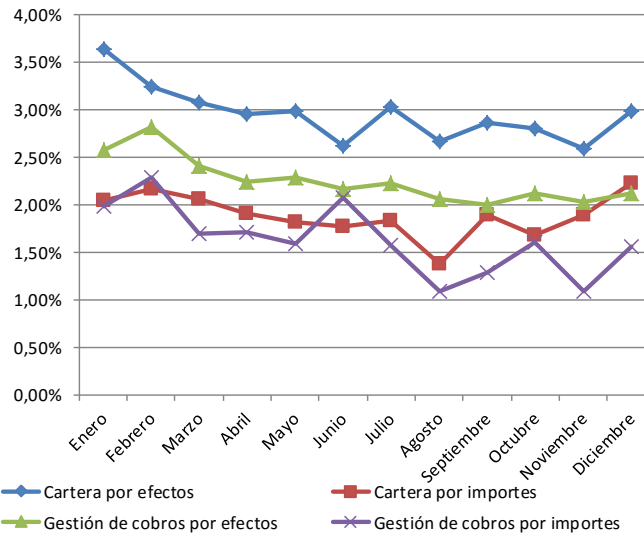

Fre: INF